Medidas materializadas

Las medidas materializadas son referencias y estándares de calibración sobre los que subyace la calibración de instrumentos de medida muy diversos. Estas son las principales referencias en los laboratorios de medidas de longitud.

Objeto a calibrar		ENAC/ DAKKS/ ISO	Rango	Condiciones/ Procedimiento de medida	Precio a partir de
Barra para micrómetros de exteriores		**ISO**	0...1000 mm	El control se realiza de acuerdo con la directiva VDI/VDE/DGQ 2618 Hoja 4.4	6,-
Barra para micrómetros de exteriores		**ISO**	0...300 mm	Determinación del tamaño real por diferencia con el nominal especificado	18,-
Pares de contacto para micrómetros		**ISO**		Determinación del ángulo y cono	20,-
Base de elevación para micrómetros de altura		**ISO**	Todos los modelos	Determinación del tamaño real por diferencia con el nominal especificado	44,-
Prisma de control	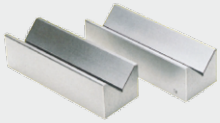	**ISO**	Todos los modelos	DIN 2274	29,-
Juego de alambres para medida roscas		**ISO**	Todos los modelos	El control se realiza de acuerdo con la directiva VDI/VDE/DGQ 2618 hoja 4.2	16,-

Objeto a calibrar		ENAC/ DAKKS/ ISO	Rango	Condiciones/ Procedimiento de medida	Precio a partir de
Bloques patrón de acero/cerámico/ metales		**DAkkS**	0,5...100 mm	El control se realiza de acuerdo con la directiva DKD-R-4-3 hoja 3.1	6,80
		ISO	0,5...100 mm Recomendación de uso fabricante: Recomendación de espacio medida: Recomendación de uso Normas :	Control efecutado acorde a la directiva VDI/ VDE/DGQ 2618, hoja 3.1 à titre como estándar con la opción 3 Opción 3: calibración mínima (control visual, trabajo posterior, 2 series de medida (medida en 5 puntos)) Opción 2: calibración limitada (trabajo posterior ; control de planitud mediante superfície de vidrio plano; 2 series de medida (medida en 5 puntos)) Opción 1: calibración completa (control visual, trabrajo posterior, control de desplazamiento, 3 series de medida (medida en 5 puntos)).	4,80